บริษัท เก็ท เอ็ดดูเคชั่น แอนด์ ทราเวล จำกัด
GET EDUCATION AND TRAVEL COMPANY LIMITED
1112/1 ถนนสุขุมวิท แขวงพระโขนง เขตคลองเตย กทม.10110
092-456-5425 gettravel.co.th@gmail.com
@gettravel www.GetTravel.co.th
License No. 11/09768

สนใจจองทัวร์

*** เที่ยวไม่เหนื่อย!! บินตรงสู่ชิงเต่า โดยซานตงแอร์ไลน์ ***

เมนูพิเศษ : อาหารซีฟู้ด บุฟเฟต์ชาบู และ ปิ้งย่างเกาหลี

** เที่ยวสุดคุ้ม 3 เมืองยอดฮิต ชิงเต่า เยียนไถ เวยไห่ **

Revised #14 / 9 / 69

| สายการบินซานตง แอร์ไลน์ SHANDONG AIRLINES ( ขึ้นเครื่องสุวรรณภูมิ ) | | | |
|---|---|---|---|
| ขาไป | SC 4080 | กรุงเทพ (BKK) - ชิงเต่า (TAO) | เวลา 02.25 – 08.05 น. |
| ขากลับ | SC 4079 | ชิงเต่า (TAO) – กรุงเทพ (BKK) | เวลา 21.00 – 01.25 น. |

# รายการโปรแกรมทัวร์

| วันที่ | รายละเอียด | เช้า | เที่ยง | เย็น | โรงแรม |
|---|---|---|---|---|---|
| DAY 1 | กรุงเทพฯ – สนามบินสุวรรณภูมิ ( นัดเจอเวลา 22.00 น. ) | | | | |
| DAY 2 | (บินเวลา 02.25 – 08.05 น. ) สนามบินชิงเต่าเจียวตง - เมืองชิงเต่า ประเทศจีน - เมืองเยียนไถ – เช็คอินแลนด์มาร์คดังเมืองเยียนไถ “ท่าเรือประมงไห่ชาง” – ถ่ายรูปกับแลนด์มาร์คดังของเยียนไถ “ปลาวาฬเกยตื้น” – ถนนคนเดินเฉาหยาง – เข้าที่พัก | อาหารร้อนบนเครื่อง | | | HUAIQIAO KAIYUAN HOTEL YANAI หรือ โรงแรมระดับเทียบเท่า 4 ดาว (พักที่เมืองเยียนไถ) |
| DAY 3 | เยียนไถ – เมืองเวยไห่ – ชมความอลังการของ “ ประตูแห่งความสุขเมืองเวยไห่” - เช็คอินถ่ายรูปเก๋ ๆกับกรอบรูปยักษ์ชื่อดังของเมืองเวยไห่ Weihai Park - ถ่ายรูปกับเรืออับปาง เวยไห่ (Blue Ways Beach) – เดินเล่นชมวิวทะเล ที่ ถนนคบเพลิงสายที่ 8 ที่โด่งดังของเมืองเวยไห่ หรือที่เรียกว่า Torch Eight Street – เข้าที่พัก | | | | MEHOOD LESTIE HOTEL TORCH STREET INTERNATIONAL หรือ โรงแรมระดับเทียบเท่า 4 ดาว (พักที่เมืองเวยไห่) |
| DAY 4 | เวยไห่ – เมืองชิงเต่า - เช็คอินแลนด์มาร์คดังชิงเต่า “ซาจือโข่ว” (หมู่บ้านชาวประมงชื่อดัง ) - ถ่ายรูปชิค ๆ กับกำแพงกราฟฟิตี้และงานศิลปะที่ “ถนนหลงเจียงลู่” - อิสระช้อปปิ้งถนนคนเดินไถตง - เข้าสู่ที่พัก | | ปิ้งย่างเกาหลี | - | RIVILAND HOTEL ระดับเทียบเท่า 4 ดาว (เมืองชิงเต่า) |
| DAY 5 | ถ่ายรูปกับสะพานจ้านเฉียว - ถนนจงซาน - ถ่ายรูปกับโบสถ์ ST. MICHAEL'S CATHEDRAL - เดินเล่นย่าน Da Bao island เมืองเก่าสไตล์เยอรมัน - พาท่านชมโรงงานเบียร์ชิงเต่าชื่อดัง (ชิมเบียร์ฟรี!! 2 แก้ว) - อิสระช้อปปิ้งห้าง MIX C - ถ่ายรูปกับวิวสุดอลังการของแสงสียามค่ำคืนของเมืองชิงเต่า ณ หาดฟู่ซาน - เข้าสู่ที่พัก | | บุฟเฟต์ซาบูซาบู | - | RIVILAND HOTEL ระดับเทียบเท่า 4 ดาว (เมืองชิงเต่า) |
| DAY 6 | สวนสาธารณะปาต้ากวน - ถนนตัว S แลนด์มาร์คยอดฮิตของ พส. จีน - จุดชมวิวเสี่ยวอวี๋ซาน (ชมวิวเมืองชิงเต่า) - สนามบินชิงเต่า - กรุงเทพฯ | | เมนูซีฟู้ด | ของว่างบนเครื่อง | |

**Revised #14 / 9 / 69**

| วันแรก | สนามบินสุวรรณภูมิ |
|---|---|

**22.00 น.** พร้อมกัน **ณ สนามบินสุวรรณภูมิ** อาคารผู้โดยสารขาออก ชั้น 4 ประตูทางเข้าหมายเลข 10 โปรดสังเกตป้ายต้อนรับที่สนามบิน **"HAPPY TOGETHER"** โดยมีหัวหน้าทัวร์คอยให้การต้อนรับ และอำนวยความสะดวกแก่ท่าน

## วันที่สอง สนามบินชิงเต่าเจียวตง – เมืองชิงเต่า ประเทศจีน – เมืองเยียนไถ – เช็คอินแลนด์มาร์คดังเมืองเยียนไถ "ท่าเรือประมงไห่ชาง"– **ถ่ายรูปกับแลนด์มาร์คดังของเยียนไถ "ปลาวาฬเกยตื้น"** – ถนนคนเดินเฉาหยาง – เข้าที่พัก

**02.25 น.** เดินทางสู่ **ชิงเต่า** ประเทศจีน โดยสายการบิน **ซานตง แอร์ไลน์ เที่ยวบิน SC 4080**
**(มีบริการอาหารร้อนและเครื่องดื่มบนเครื่อง) (1)**

**08.05 น.** ถึง **สนามบินชิงเต่าเจียวตง** หลังผ่านขั้นตอนการตรวจคนเข้าเมือง และรับสัมภาระเรียบร้อยแล้ว **(เวลาท้องถิ่นของจีนเร็วกว่าประเทศไทย 1 ชม.)**

จากนั้นนำท่านเดินทางสู่เมือ **"เยียนไถ" (YANTAI) (ใช้เวลาเดินทางโดยรถบัสประมาณ 3 ชั่วโมง)** เป็นเมืองชายฝั่งทะเลที่สวยงามในมณฑลซานตง มีเสน่ห์จากการผสมผสานระหว่างธรรมชาติและสถาปัตยกรรมสไตล์ยุโรปทางตะวันออกของประเทศจีน ได้รับการขนานนามว่าเป็น "เมืองแห่งไวน์ของจีน" เพราะเป็นที่ตั้งของโรงบ่มไวน์ชื่อดังอย่าง Changyu Wine Culture Museum อีกทั้งยังมีชายหาดที่สะอาด อากาศเย็นสบาย และวิวทะเลอันงดงามตลอดแนวชายฝั่ง จากนั้นนำท่านเดินทางไป **"ท่าเรือประมงไห่ชาง"** เป็นแลนด์มาร์คริมทะเลที่โดดเด่นด้วยอาคารสไตล์ยุโรป บรรยากาศโรแมนติก และวิวทะเลกว้างสวยงาม โดยเฉพาะในช่วง หิมะตก ที่อาคาร ถนน และท่าเรือถูกปกคลุมด้วยหิมะสีขาว กลายเป็นวิวราวกับเมืองริมทะเลในยุโรป เหมาะสำหรับเดินเล่น ถ่ายรูป และสัมผัสบรรยากาศฤดูหนาวที่สวยงามของเยียนไถ

**เที่ยง** **รับประทานอาหารกลางวัน ณ ร้านอาหาร (2)**

จากนั้นนำท่านเดินทางไป **"ปลาวาฬเกยตื้น"** เป็นแลนด์มาร์คศิลปะริมทะเลที่ได้รับความนิยมอย่างมาก เมื่อเข้าสู่ช่วง หิมะตก ประติมากรรมปลาวาฬสีดำที่ตัดกับหิมะสีขาวและทะเลอันกว้างใหญ่ สร้างบรรยากาศเงียบสงบ โรแมนติก และสวยงามราวกับภาพยนตร์ จึงเป็นหนึ่งในจุดถ่ายรูปที่ห้ามพลาดของเมืองเยียนไถในฤดูหนาว

**Revised #14 / 9 / 69**

จากนั้นนำท่านเดินทางไป **“ถนนคนเดินเฉาหยาง”** เป็นย่านช้อปปิ้งและแหล่งท่องเที่ยวยอดนิยมที่เต็มไปด้วยร้านค้า คาเฟ่ ร้านอาหาร และสตรีทฟู้ดท้องถิ่น บรรยากาศคึกคักทั้งกลางวันและกลางคืน เหมาะสำหรับเดินเล่น ชิมอาหารพื้นเมือง และสัมผัสวิถีชีวิตทันสมัยของชาวเยียนไถ และมุมถ่ายรูปยอดฮิตของถนนเฉาหยาง คือ โรงแรมที่มีน้องหมีแพนด้าหลายร้อยตัวปีนบริเวณหน้าอาคาร กลายเป็นแลนด์มาร์คถ่ายรูปยอดฮิตของนักท่องเที่ยว

ค่ำ รับประทานอาหารค่ำ ณ ร้านอาหาร (3)

เข้าสู่ที่พัก HUAIQIAO KAIYUAN HOTEL YANAI หรือ โรงแรมระดับเทียบเท่า 4 ดาว (พักที่เมืองเยียนไถ)

**วันที่สาม** เยียนไถ – เมืองเวยไห่ – ชมความอลังการของ " ประตูแห่งความสุขเมืองเวยไห่" **เช็คอินถ่ายรูปเก๋ ๆกับกรอบรูปยักษ์ชื่อดังของเมืองเวยไห่ Weihai Park** – ถ่ายรูปกับเรืออับปาง เวยไห่ (Blue Ways Beach) – เดินเล่นชมวิวทะเล ที่ ถนนคบเพลิงสายที่ 8 ที่โด่งดังของเมืองเวยไห่ หรือที่เรียกว่า Torch Eight Street เข้าที่พัก

เช้า รับประทานอาหารเช้า ณ โรงแรมที่พัก (4)

จากนั้นนำท่านเดินทางไป "เมืองเวยไห่" (WEIHAI) (ใช้เวลาเดินทางประมาณ 1 ชั่วโมง) เป็นเมืองชายทะเลทางตะวันออกของมณฑลซานตง ประเทศจีน โดดเด่นด้วยธรรมชาติริมทะเลที่สวยงาม อากาศบริสุทธิ์ และบรรยากาศเงียบสงบ มีทั้งชายหาด จุดชมวิวทะเล และเกาะสวยงาม เป็นเมืองท่องเที่ยวที่ผสมผสานเสน่ห์ของธรรมชาติ ประวัติศาสตร์ และวิถีชีวิตริมทะเลได้อย่างลงตัว จากนั้นนำท่านเดินทางไปชมความอลังการของ "ประตูแห่งความสุขเมืองเวยไห่" เป็นแลนด์มาร์คริมทะเลชื่อดังของเมืองเวยไห่ โดดเด่นด้วยสถาปัตยกรรมรูปทรงประตูขนาดใหญ่ที่สื่อถึงความสุขและความโชคดี ตั้งอยู่บริเวณชายฝั่ง สามารถชมวิวทะเลอันกว้างไกล เหมาะสำหรับเดินเล่น ถ่ายภาพ และสัมผัสบรรยากาศเมืองชายทะเลที่สวยงาม

จากนั้นนำท่านเดินทางไปเช็คอินถ่ายรูปเก๋ ๆกับ **"กรอบรูปยักษ์ชื่อดังของเมืองเวยไห่ Weihai Park"**เป็นแลนด์มาร์คยอดนิยมริมทะเลของเมืองเวยไห่ โดดเด่นด้วยประติมากรรมกรอบรูปขนาดใหญ่ ที่ตั้งอยู่บนชายหาด สามารถถ่ายภาพวิวทะเล ท้องฟ้า และเกาะเล็ก ๆ ผ่านกรอบรูปได้อย่างสวยงาม ถือเป็นจุดเช็คอินสุดโรแมนติกที่นักท่องเที่ยวนิยมมาถ่ายรูปและชมบรรยากาศชายฝั่งของเวยไห่

**เที่ยง** **รับประทานอาหารเที่ยง ณ ร้านอาหาร (5)**

จากนั้นนำท่านเดินทางไป **"เรืออับปางเวยไห่" (BLUE WAYS BEACH)** เป็นจุดชมวิวริมทะเลชื่อดังของเมืองเวยไห่ โดดเด่นด้วยซากเรือขนาดใหญ่ที่เกยอยู่บนชายหาด ท่ามกลางวิวทะเลและธรรมชาติอันเงียบสงบ กลายเป็นแลนด์มาร์คถ่ายภาพยอดนิยม ให้บรรยากาศโรแมนติกและมีเสน่ห์ โดยเฉพาะช่วงฤดูหนาวที่มีหิมะปกคลุม ยิ่งเพิ่มความงดงาม

จากนั้นนำท่านเดินทางไป **"ถนนคบเพลิงสายที่ 8 " (TORCH EIGHT STREET)** ถนนเส้นนี้มีชื่อเสียงโด่งดังไปทั่วโลกโซเชียลจากลักษณะทางลาดชันที่ทอดยาวลงสู่ทะเล ทำให้ได้บรรยากาศสุดโรแมนติกคล้ายฉากในอนิเมะญี่ปุ่น จนได้รับฉายาว่า "คามาคุระแห่งเมืองจีน"

**ค่ำ** **รับประทานอาหารค่ำ ณ ร้านอาหาร (6)**

**เข้าสู่ที่พัก MEHOOD LESTIE HOTEL TORCH STREET INTERNATIONAL SEAWATER BATHS STORE หรือ โรงแรมระดับเทียบเท่า 4 ดาว (พักที่เมืองเวยไห่)**

**Revised #14 / 9 / 69**

**วันที่สี่** เวยไห่ – เมืองชิงเต่า – **เช็คอินแลนด์มาร์คดังชิงเต่า "ซาจือโข่ว" (หมู่บ้านชาวประมงชื่อดัง )** – ถ่ายรูปชิค ๆ กับกำแพงกราฟฟิตี้และงานศิลปะที่ "ถนนหลงเจียงลู่" – อิสระช้อปปิ้งถนนคนเดินไถตง – เข้าสู่ที่พัก

**เช้า** **รับประทานอาหารเช้า ณ โรงแรมที่พัก (7)**

จากนั้นนำท่านเดินทางสู่ **"เมืองชิงเต่า" (QINGDAO) (ใช้เวลาเดินทางประมาณ 3 ชั่วโมง)** ชิงเต่าเป็นเมืองท่าและเมืองตากอากาศริมทะเลชื่อดังทางตะวันออกของประเทศจีน ตั้งอยู่ในมณฑลซานตง (Shandong) ริมชายฝั่งทะเลเหลือง (Yellow Sea) ได้รับการขนานนามว่าเป็น **"เมืองยุโรปแห่งจีน"** เนื่องจากมีสถาปัตยกรรมสไตล์ยุโรปที่หลงเหลือจากอดีต ผสมผสานกับบรรยากาศเมืองชายทะเลที่สวยงาม เมืองชิงเต่าโดดเด่นด้วย ชายหาด วิวทะเล สะพานริมอ่าว อาคารสีสันแบบยุโรป และถนนเก่าแก่ ที่เต็มไปด้วยเสน่ห์ เหมาะสำหรับนักท่องเที่ยวที่ชื่นชอบการถ่ายภาพและสัมผัสบรรยากาศเมืองที่มีเอกลักษณ์

**เที่ยง** **รับประทานอาหารเที่ยง ณ ร้านอาหาร (8) เมนูปิ้งย่างเกาหลี**

จากนั้นนำท่านไปถ่ายรูปกับแลนด์มาร์คยอดฮิต **"ซาจือโข่ว" (SHAZI KOU)** เป็นหมู่บ้านชาวประมงเก่าแก่ที่มีชื่อเสียงในเมืองชิงเต่า ตั้งอยู่ในเขตภูเขาเหลาซาน ที่ขึ้นชื่อเรื่องทัศนียภาพที่

คล้ายคลึงกับชายฝั่งอิตาลี มีบ้าน สีส้ม สีแดงตั้งอยู่บนเนินเขาตัดกับทะเลสีฟ้า ซึ่งบางคนเปรียบเทียบว่าคล้ายกับ “ชายฝั่งนาโปลีในอิตาลี” หรือเหมือน Cinque Terre เวอร์ชั่นชิงเต่า ทำให้เป็นจุดที่สวยงามสำหรับการถ่ายรูปเป็นอย่างมาก

จากนั้นนำท่านไปชม **“ถนนหลงเจียงลู่”** เป็นหนึ่งในถนนสายเก่าอันมีเสน่ห์ของเมืองชิงเต่า ตั้งอยู่ในย่านเมืองเก่าที่เต็มไปด้วยอาคารสไตล์ยุโรปและกลิ่นอายประวัติศาสตร์จากยุคที่ชิงเต่าได้รับอิทธิพลจากเยอรมนี ตลอดเส้นทางมีบ้านเรือนสีสันสดใส คาเฟ่เล็ก ๆ ร้านงานศิลปะ และมุมถ่ายภาพสวย ๆ ที่ผสมผสานระหว่างสถาปัตยกรรมยุโรปกับวิถีชีวิตของคนท้องถิ่น จึงกลายเป็นจุดเช็กอินยอดนิยมสำหรับนักท่องเที่ยวที่มาเยือนชิงเต่า

จากนั้นนำท่านไป **“ช้อปปิ้งถนนคนเดินไถตง”** เป็นหนึ่งในย่านการค้าและแหล่งช้อปปิ้ง ที่คึกคักที่สุดของเมืองชิงเต่า เป็นสถานที่ที่นักท่องเที่ยวและคนท้องถิ่นนิยมมาเดินเล่น ช้อปปิ้ง และลิ้มลองอาหารอร่อย ๆ แหล่งรวมร้านค้ามากมาย ตั้งแต่ห้างสรรพสินค้าขนาดใหญ่ไปจนถึงร้านค้าเล็ก ๆ ที่ขายสินค้าหลากหลายประเภท เช่น เสื้อผ้า รองเท้า ของใช้ในชีวิตประจำวัน และของที่ระลึกต่าง ๆ โดยเฉพาะในช่วงเย็นไปจนถึงกลางคืนที่นี่จะกลายเป็นตลาดกลางคืนที่เต็มไปด้วยอาหารและของว่างท้องถิ่นมากมาย ทำให้ที่นี่เป็นสวรรค์ของนักชิม

**ค่ำ** อิสระอาหารค่ำ ณ ตลาดไถตง ฟู้ดสตรีทชื่อดังของชิงเต่า

**พาท่านเข้าสู่ที่พัก RIVILAND HOTEL โรงแรมระดับเทียบเท่า 4 ดาว (เมืองชิงเต่า)**

***** ไฮไลท์!! ของโรงแรมนี้คือ สามารถขึ้นไปชั้นดาดฟ้า ชั้น 15 เพื่อชมวิวบรรยากาศของเมืองชิงเต่า ได้อีกด้วย**

**วันที่ห้า** ถ่ายรูปกับสะพานจ้านเฉียว – ถนนจงซาน – ถ่ายรูปกับโบสถ์ ST. MICHAEL'S CATHEDRAL – เดินเล่นย่าน Da Bao island เมืองเก่าสไตล์เยอรมัน – พาท่านชมโรงงานเบียร์ชิงเต่าชื่อดัง **(ชิมเบียร์ฟรี!! 2 แก้ว)** – อิสระช้อปปิ้งห้าง MIX C – **ถ่ายรูปกับวิวสุดอลังการของแสงสียามค่ำคืนของเมืองชิงเต่า ณ หาดฟู่ซาน** เข้าสู่ที่พัก

**เช้า** รับประทานอาหารเช้า ณ โรงแรมที่พัก (9)

จากนั้นนำท่านไปชมแลนด์มาร์คของชิงเต่า **"สะพานจ้านเฉียว" (ZHANQIAO BRIDGE)** เป็นหนึ่งในแลนด์มาร์คสำคัญและสัญลักษณ์ของเมืองชิงเต่า สร้างขึ้นตั้งแต่ปี ค.ศ. 1891 เป็นสะพานไม้ที่ยื่นยาวออกไปในทะเลเหลือง พร้อมด้วย ศาลาแปดเหลี่ยม "หุยหลานเก๋อ (Huilan Pavilion)" ที่ตั้งอยู่ปลายสะพานสะพานจ้านเฉียวเป็นจุดชมวิวทะเลยอดนิยม นักท่องเที่ยวสามารถเดินเล่นรับลมทะเล ชมวิวอ่าวชิงเต่า ถ่ายภาพกับทิวทัศน์ของเมืองหรือเพลิดเพลินกับกิจกรรมริมทะเล อาทิ การให้อาหารนกนางนวลที่เป็นกิจกรรมยอดฮิตของนักท่องเที่ยว

จากนั้นนำท่านไป **"ถนนจงซาน" (ZHONGSHAN ROAD)** ถนนคลาสสิกใจกลางเมืองกับเสน่ห์ยุโรป-จีน ถนนจงซาน เป็นหนึ่งในแลนด์มาร์คสำคัญของเมืองชิงเต่า ที่นี่เต็มไปด้วยสถาปัตยกรรมสไตล์เยอรมันโคโลเนียลผสมผสานกับกลิ่นอายจีนดั้งเดิม อาคารเก่าแก่เรียงรายตลอดสองฝั่งถนน ให้ความรู้สึกย้อนยุคแต่ยังคงมีชีวิตชีวา บนถนนจงซานคุณสามารถเดินเล่นชมร้านค้าของฝาก ของที่ระลึกรวมถึงร้านคาเฟ่น่ารัก ๆ และร้านอาหารท้องถิ่นที่ตกแต่งอย่างสวยงาม อีกทั้งยังมีตลาดเล็ก ๆ ให้ผู้มาเยือนได้สัมผัสทั้งวัฒนธรรมและวิถีชีวิตชาวชิงเต่าและ***จากจุดนี้ท่านสามารถเดินไปยังโบสถ์ชิงเต่า เดินเพียง 5 นาทีเท่านั้น***

จากนั้นนำท่านชม **"โบสถ์ ST. MICHAEL'S CATHEDRAL"** โบสถ์สไตล์โกธิคนี้สร้างขึ้นในช่วงต้นศตวรรษที่ 20 โดยชาวเยอรมัน ทำให้สถาปัตยกรรมของที่นี่เต็มไปด้วยกลิ่นอายยุโรปคลาสสิกท่ามกลางเมืองจีนที่ทันสมัย ตัวโบสถ์โดดเด่นด้วย อิฐสีเหลืองนวลสวยงาม ตัดกับหลังคาสีแดง สูงตระหง่าน ที่สามารถมองเห็นได้จากระยะไกล โบสถ์ St. Michael's Cathedral เป็นจุดเช็คอินที่

ยอดเยี่ยม สำหรับนักท่องเที่ยว ทั้งการถ่ายรูปสวย ๆ รอบอาคาร หรือการเข้ามาเยี่ยมชมด้านในโบสถ์ **(พาท่านถ่ายรูปด้านหน้าโบสถ์)**

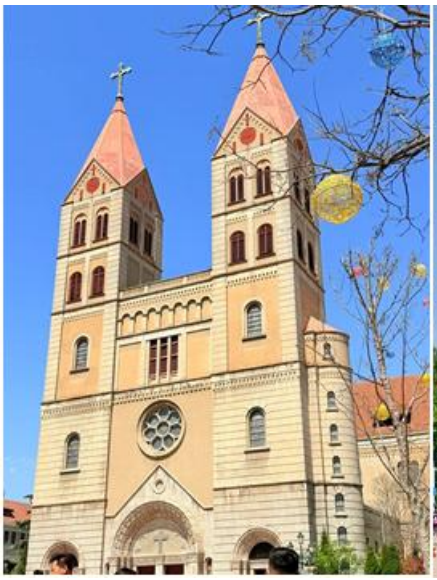

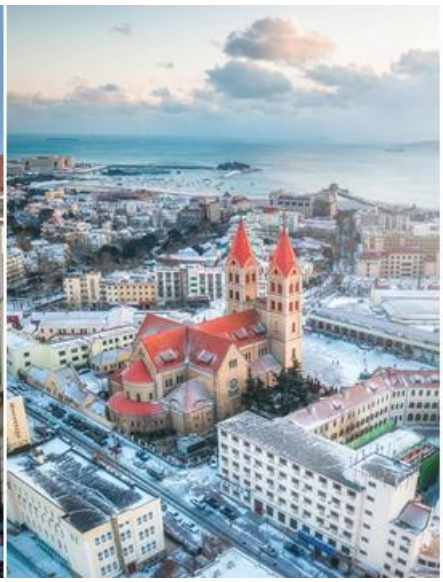

**เที่ยง** **รับประทานอาหารเที่ยง ณ ร้านอาหาร (10) เมนูบุฟเฟต์ชาบู ชาบู**

จากนั้นนำท่านเดินเล่นย่าน **"DA BAO ISLAND ย่านเมืองเก่าสไตล์เยอรมัน-จีน "** ย่านนี้เต็มไปด้วยอาคารสไตล์เยอรมันผสมผสานกับกลิ่นอายจีนดั้งเดิม ทั้งหลังคาโค้งและหน้าต่างกระจกสี ทำให้ผู้มาเยือนเหมือนย้อนเวลาไปในยุโรปยุคเก่า ภายในย่านนี้จะมีคาเฟ่เล็ก ๆ และร้านอาหารพื้นเมืองที่ตกแต่งด้วยสไตล์คลาสสิก

จากนั้นนำท่านไปชม **"โรงงานเบียร์ชิงเต่า" (TSINGTAO BREWERY)** เป็นหนึ่งในโรงงานผลิตเบียร์ที่เก่าแก่และมีชื่อเสียงที่สุดในประเทศจีน โดยบริษัท Anglo-German Brewery Company Ltd. ในปี ค.ศ. 1903 มีรากฐานมาจากการที่เยอรมนีเข้ามาครอบครองเมืองชิงเต่า ทำให้เทคโนโลยีและวัฒนธรรมการผลิตเบียร์แบบเยอรมันถูกนำเข้ามาสู่จีน ปัจจุบันโรงงานเบียร์

ชิงเต่า ไม่ได้เป็นเพียงแค่สถานที่ผลิตเบียร์ แต่ยังเปิดเป็นพิพิธภัณฑ์เบียร์ชิงเต่า (Tsingtao Beer Museum) ซึ่งเป็นหนึ่งในสถานที่ท่องเที่ยวยอดนิยมที่สุดในเมือง นักท่องเที่ยวสามารถเรียนรู้เกี่ยวกับประวัติศาสตร์เบียร์และกระบวนการผลิตได้อย่างใกล้ชิด

***** พิเศษ!! ที่โรงงานเบียร์จะมีให้ชิมเบียร์ฟรีท่านละ 2 แก้ว พร้อมถั่วท่านละ 1 ถุง *****

จากนั้นนำท่านไปช้อปปิ้งที่ **ห้างสรรพสินค้า Mix C** เป็นหนึ่งในห้างสรรพสินค้าที่ใหญ่และทันสมัยที่สุดของเมือง ถือเป็นแลนด์มาร์คสำคัญที่สะท้อนถึงความเจริญของชิงเต่าในยุคปัจจุบัน การตกแต่งภายในที่ทันสมัยและหรูหรา เป็นแหล่งช้อปปิ้งที่รวบรวมแบรนด์ชั้นนำจากทั่วโลก ทั้งแบรนด์แฟชั่นชั้นนำ เครื่องสำอาง เครื่องประดับ และนาฬิกาชื่อดัง เหมาะสำหรับผู้ที่ชื่นชอบการช้อปปิ้งสินค้าแบรนด์เนม รวมถึงร้านขนม และเครื่องดื่มแบรนด์ชั้นนำของจีนให้เลือกซื้อมากมาย

**ค่ำ** **อิสระอาหารค่ำ ณ ห้าง MIX C เพื่อสะดวกในการช้อปปิ้ง**

จากนั้นนำท่านเดินทางไป **"หาดฟู่ซาน" (FUSHAN BAY)** แลนด์มาร์คสำคัญที่อยู่ใจกลางเมืองชิงเต่าจากวิวนี้ท่านจะได้เห็นสัญลักษณ์ของเมืองชิงเต่า "จัตุรัส 54" May Fourth Square และตึกสูงต่าง ๆที่เปิดไฟสวยงามในยามค่ำคืนบอกเลยว่า **"วิวอลังการอย่างมาก"** มุมนี้จึงเป็นมุมยอดนิยมที่นักท่องเที่ยวนิยมมาถ่ายรูปลงโซเชียลเป็นอย่างมาก ฉากหลังเป็นตึกระฟ้าแสงสีสวยงาม

และ ตัดกับเกลียวสีแดง ของจัตุรัส 54 ที่โดดเด่นมาแต่ไกล ทำให้มุมนี้เป็นมุมถ่ายรูปที่ห้ามพลาดเลยทีเดียว

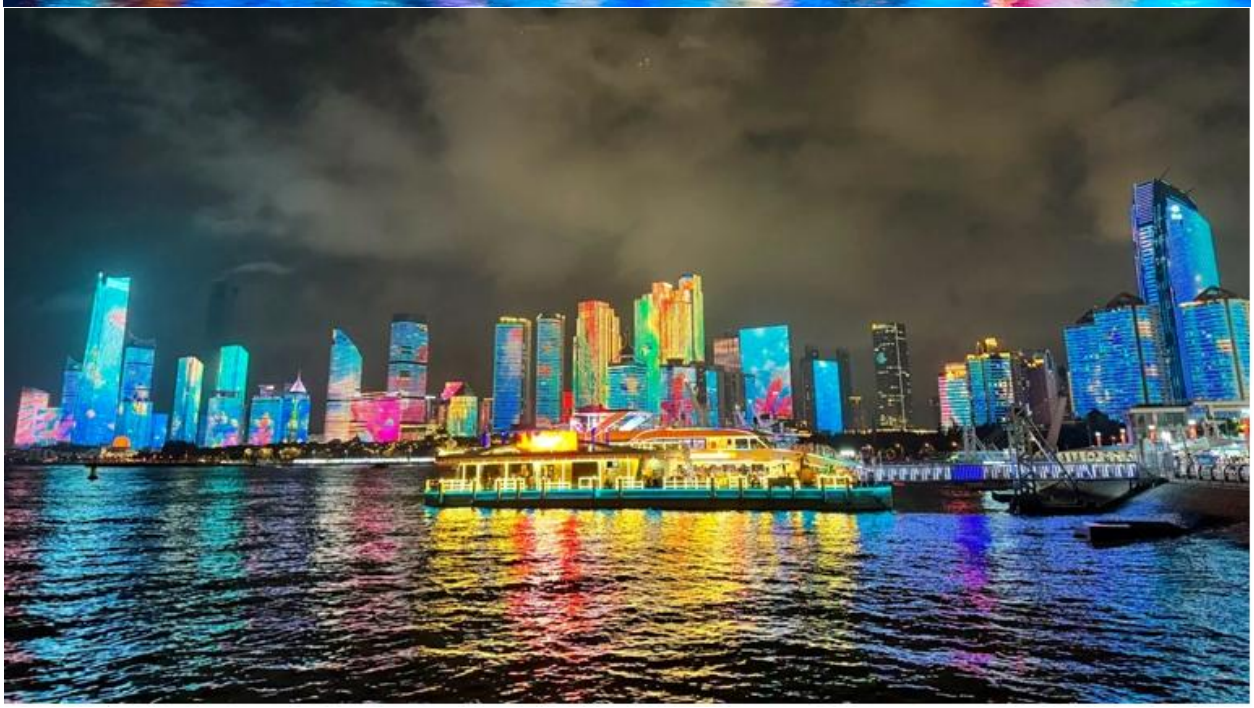

**พาท่านเข้าสู่ที่พัก RIVILAND HOTEL [โรงแรมระดับเทียบเท่า 4 ดาว](#) (เมืองชิงเต่า)**

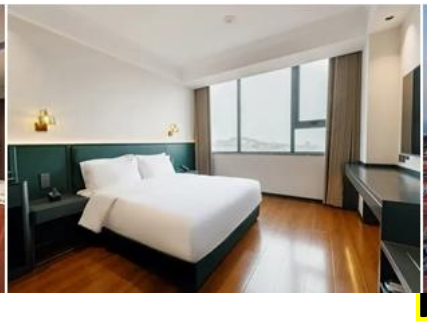

| วันที่หก | สวนสาธารณะปาต้ากวน – ถนนตัว S แลนด์มาร์คยอดฮิตของ พส. จีน – จุดชมวิวเสี่ยวอวี๋ซาน – สนามบินชิงเต่า – กรุงเทพฯ |
|---|---|

**เช้า** **รับประทานอาหารเช้า ณ โรงแรมที่พัก (11)**

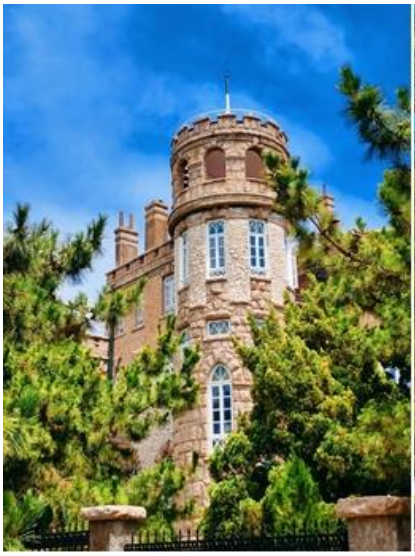

จากนั้นพาท่านไปเดินเล่นถ่ายรูปชิค ๆ ที่ **"ปาต้ากวน" (BADAGUAN)** เป็นย่านประวัติศาสตร์ชื่อดังของเมืองชิงเต่า โดดเด่นด้วยถนนที่ร่มรื่น อาคารสไตล์ยุโรปหลากหลายรูปแบบ และบรรยากาศโรแมนติกริมทะเล จนได้รับฉายาว่า ***"พิพิธภัณฑ์สถาปัตยกรรมโลก"*** พื้นที่แห่งนี้เต็มไปด้วยบ้านพักเก่าแก่ที่ได้รับอิทธิพลจากสถาปัตยกรรมเยอรมัน อังกฤษ ฝรั่งเศส และรัสเซีย รายล้อมด้วยต้นไม้และสวนสวย เหมาะสำหรับเดินเล่น ถ่ายภาพ และสัมผัสเสน่ห์ของชิงเต่าในมุมที่เงียบสงบ **<u>โดยเฉพาะช่วงฤดูใบไม้เปลี่ยนสีที่ถนนจะเต็มไปด้วยต้นแปะก๊วย และต้นไม้อื่น ๆที่เปลี่ยนสีงดงามเหมือนภาพวาดเลยทีเดียว</u>**

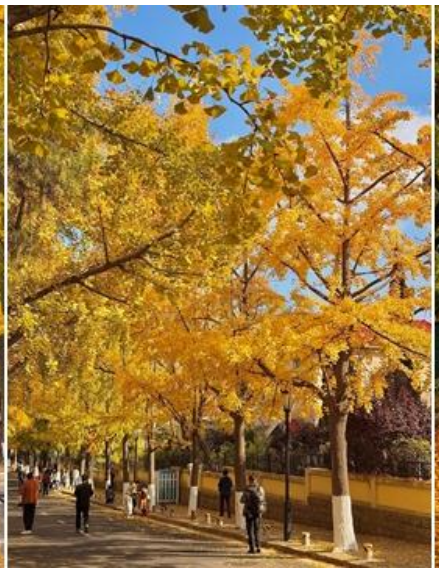

**เที่ยง** **รับประทานอาหารเที่ยง ณ ร้านอาหาร (12) เมนูซีฟู้ด**

จากนั้นพาท่านแวะไปถ่ายรูปชิค ๆ ที่ **"ถนนตัว S ที่ QINYU ROAD"** ถือเป็นหนึ่งในจุดเช็คอินยอดฮิต ที่โด่งดังมากในโลกโซเชียลของนักท่องเที่ยว จุดที่เป็นที่นิยมคือช่วงที่ถนนโค้งเป็นรูปตัว 'S' อย่างชัดเจน

ถนนนี้ตั้งอยู่ริมทะเลทำให้เวลาภาพถ่ายที่ออกมามีวิวทะเลสีครามเป็นฉากหลังที่สวยงามตัดกับสีของถนนและอาคารที่มีสถาปัตยกรรมสวยงามตามสไตล์ชิงเต่า ซึ่งได้รับอิทธิพลจากยุโรป ทำให้ภาพถ่ายดูมีสไตล์และโรแมนติก เมื่อเข้าสู่ช่วงเดือนธันวาคมที่ถนน Qinyu จะเริ่มตกแต่งธีมเทศกาลคริสต์มาส บรรยากาศจะยิ่งโรแมนติกเป็นพิเศษด้วยต้นคริสต์มาส ตุ๊กตาซานต้า โบว์สีแดง และการตกแต่งตามร้านคาเฟ่ตลอดทางเดินเลียบริมทะเล หากมีหิมะโปรยลงมา จะยิ่งเพิ่มเสน่ห์ราวกับเมืองในยุโรป เหมาะสำหรับเดินเล่น ถ่ายภาพ และสัมผัสบรรยากาศแห่งความสุขในช่วงหน้าหนาว

จากนั้นพาท่านชมวิวเมืองชิงเต่าที่ **"จุดชมวิวเสี่ยวอวี๋ซาน" (XIAOYUSHAN PARK)** เป็นจุดชมวิวบนเนินเขาเล็ก ๆ ใจกลางเมือง ที่สามารถมองเห็นทัศนียภาพอันสวยงามของชิงเต่าแบบมุมสูง ทั้งทะเลเหลือง สะพานจ้านเฉียว อาคารสไตล์ยุโรป และแนวชายฝั่งของเมืองจุดเด่นของที่นี่คือศาลาชมวิวสไตล์จีน "หลานเฉาเก๋อ" (Lanchaoge) ที่ตั้งอยู่บนยอดเขา เหมาะสำหรับชมพระอาทิตย์ตกและถ่ายภาพพาโนรามาของเมือง เป็นอีกหนึ่งจุดเช็คอินยอดนิยมที่สะท้อนเสน่ห์ของชิงเต่าได้อย่างครบถ้วน ทั้งวิวทะเล วัฒนธรรม และสถาปัตยกรรมอันเป็นเอกลักษณ์

**ได้เวลาอันสมควรนำทุกท่านเดินทางสู่ สนามบินชิงเต่าเจียวตง เพื่อทำการเช็คอิน**

21.00 น. นำท่านเดินทางสู่ ***ประเทศไทย*** โดยสายการบิน **ซานตง แอร์ไลน์ เที่ยวบิน SC 4079 (บริการของว่างและเครื่องดื่มบนเครื่อง) (13)**

01.25 น. ทุกท่านเดินทางถึง **สนามบินสุวรรณภูมิ** โดยสวัสดิภาพพร้อมความประทับใจ.....

**Revised #14 / 9 / 69**

*** ก่อนตัดสินใจจองทัวร์ ขอความกรุณาท่านอ่านรายละเอียดของโปรแกรม และเงื่อนไขต่าง ๆ ให้ครบถ้วน เนื่องจากหากท่านชำระค่าทัวร์เข้ามาแล้ว ไม่ว่าส่วนใดถือว่าท่านได้เข้าใจ และยอมรับเงื่อนไขดังกล่าวเป็นที่เรียบร้อย ***

โปรแกรมท่องเที่ยว และ เมนูอาหาร อาจมีการสลับปรับเปลี่ยนโปรแกรมตามความเหมาะสมของหน้างาน (กรณีเกิดปัญหารถติด ฝนตก ) ไกด์และหัวหน้าทัวร์จะแจ้งให้ท่านทราบในแต่ละวัน**

# อัตราค่าบริการ

| กำหนดการเดินทาง | ราคา / ท่าน | พักเดี่ยว | เด็กต่ำกว่า 2 ขวบ ( INF ) |
|---|---|---|---|
| วันที่ 14 – 19 ตุลาคม 69 | 26,999 | 6,900 | 9,900 |
| วันที่ 25 – 30 ตุลาคม 69<br>** ช่วงใบไม้เปลี่ยนสี ** | 26,999 | 6,900 | 9,900 |
| วันที่ 03 – 08 พฤศจิกายน 69<br>** ช่วงใบไม้เปลี่ยนสี ** | 28,999 | 6,900 | 9,900 |
| วันที่ 08 – 13 พฤศจิกายน 69<br>** ช่วงใบไม้เปลี่ยนสี ** | 27,999 | 6,900 | 9,900 |
| วันที่ 10 – 15 พฤศจิกายน 69<br>** ช่วงใบไม้เปลี่ยนสี ** | 28,999 | 6,900 | 9,900 |
| วันที่ 15 – 20 พฤศจิกายน 69<br>** ช่วงใบไม้เปลี่ยนสี ** | 27,999 | 6,900 | 9,900 |
| วันที่ 17 – 22 พฤศจิกายน 69<br>** ช่วงใบไม้เปลี่ยนสี ** | 27,999 | 6,900 | 9,900 |
| วันที่ 22 – 27 พฤศจิกายน 69 | 25,999 | 6,900 | 9,900 |

**Revised #14 / 9 / 69**

| | | | |
|---|---|---|---|
| วันที่ 29 พ.ย. – 4 ธ.ค. 69 | 27,999 | 6,900 | 9,900 |
| วันที่ 01 – 06 ธันวาคม 69<br>** วันพ่อแห่งชาติ ** | 28,999 | 6,900 | 9,900 |
| วันที่ 02 – 07 ธันวาคม 69<br>** วันพ่อแห่งชาติ ** | 28,999 | 6,900 | 9,900 |
| วันที่ 06 – 11 ธันวาคม 69<br>** วันรัฐธรรมนูญ ** | 28,999 | 6,900 | 9,900 |
| วันที่ 09 – 14 ธันวาคม 69<br>** วันรัฐธรรมนูญ ** | 28,999 | 6,900 | 9,900 |
| วันที่ 15 – 20 ธันวาคม 69 | 28,999 | 6,900 | 9,900 |
| วันที่ 20 – 25 ธันวาคม 69<br>** วันคริสต์มาส ** | 28,999 | 6,900 | 9,900 |
| วันที่ 22 – 27 ธันวาคม 69<br>** วันคริสต์มาส ** | 28,999 | 6,900 | 9,900 |
| วันที่ 28 ธ.ค. – 2 ม.ค. 70<br>**วันหยุดเทศกาลปีใหม่ ** | 31,999 | 7,900 | 12,900 |
| วันที่ 29 ธ.ค. – 3 ม.ค. 70<br>**วันหยุดเทศกาลปีใหม่ ** | 31,999 | 7,900 | 12,900 |
| วันที่ 31 ธ.ค. – 5 ม.ค. 70<br>**วันหยุดเทศกาลปีใหม่ ** | 30,999 | 7,900 | 12,900 |
| วันที่ 01 – 06 มกราคม 70<br>**วันหยุดเทศกาลปีใหม่ ** | 28,999 | 6,900 | 9,900 |

**Revised #14 / 9 / 69**

## อัตรานี้รวม

- ✓ ค่าตั๋วเครื่องบินไป-กลับ ตามที่ระบุในโปรแกรมทัวร์
- ✓ ค่าอาหารตามที่ระบุในโปรแกรมทัวร์
- ✓ หัวหน้าทัวร์นำคณะจากเมืองไทย + ไกด์ท้องถิ่น
- ✓ ค่าบัตรเข้าชมสถานที่เที่ยวต่าง ๆ
- ✓ โรงแรมที่พัก + พร้อมอาหารเช้า ***** เนื่องจากบางโรงแรมในจีน (ไม่มีห้องพักแบบ 3 ท่าน) กรณีท่านเดินทาง 3 ท่าน จะมีเพียงเตียงเสริมให้เท่านั้น* และห้องเตียงใหญ่ (ห้อง DBL) บางโรงแรมมีจำนวนจำกัด กรณีท่านรีเควสเข้ามาแล้วห้องแบบดังกล่าวเต็ม ทางบริษัทฯ ขอปรับเปลี่ยนเป็นเตียงคู่ TWIN ให้โดยทันที
- ✓ รถบัสพร้อมคนขับดูแลท่านตลอดทั้งทริป
- ✓ ค่าประกันคุ้มครองอุบัติเหตุ ตลอดทริปการเดินทาง
- ✓ **ค่าน้ำหนักกระเป๋าโหลด ท่านละ 1 ใบเท่านั้น!! น้ำหนัก 23 กก.** // ขึ้นเครื่องได้ 5 กก.
- ✓ **ราคาทัวร์รวมภาษีเรียบร้อยแล้ว ( ตามเงื่อนไขของบริษัทฯ กำหนด )**
- ✓ **ราคานี้รวมค่าภาษีน้ำมัน และค่าภาษีสนามบิน ประกาศ ณ วันที่ 15 กรกฎาคม 2569 แล้ว**

## อัตรานี้ไม่รวม

- ✘ ***ค่าทิปคนขับรถ ไกด์ท้องถิ่น 2,000 บาท / ท่าน / ทริปการเดินทาง***
  ****** สำหรับหัวหน้าทัวร์ขึ้นอยู่กับความพึงพอใจของท่าน******
- ✘ **กรณีลูกค้าต้องการซื้อเพิ่ม ประกันสุขภาพในต่างประเทศ (คุ้มครองค่ารักษาพยาบาล )**
- ✘ **กรณีอัตราค่าภาษีเชื้อเพลิงและประกันวินาศภัยทางอากาศ ของสายการบิน (ปรับเพิ่ม)**
- ✘ ราคาทัวร์นี้สำหรับนักท่องเที่ยวคนไทยเท่านั้น
- ✘ กรณีทางรัฐบาลจีนประกาศยกเลิกวีซ่ากรุ๊ปท่องเที่ยว (VISA GROUP) (ผู้เดินทางจะต้องเสียค่าใช้จ่ายในการทำวีซ่าเดี่ยวเพิ่ม ท่านละ 2,500 บาท)
- ✘ ค่าธรรมเนียมวีซ่าเข้าประเทศจีนสำหรับชาวต่างชาติ ที่ไม่ได้รับการงดเว้นวีซ่าเข้าประเทศจีน
- ✘ ค่าใช้จ่ายส่วนตัว อาทิ ค่าทำหนังสือเดินทาง, ค่าโทรศัพท์ส่วนตัว, ค่าซักรีด, มินิบาร์ในห้อง, รวมถึงค่าอาหาร และเครื่องดื่มที่สั่งเพิ่มนอกเหนือรายการ (หากท่านต้องการสั่งเพิ่ม กรุณาติดต่อหัวหน้าทัวร์แล้วจ่ายเพิ่มเองต่างหาก)

**Revised #14 / 9 / 69**

## เงื่อนไขการชำระเงิน

- **ทางบริษัทฯ ขอรับมัดจำ 10,000 บาท** สำหรับการจองนับตั้งแต่วันจองภายใน 2 วัน
- **กรุณาชำระส่วนที่เหลือ ก่อนเดินทางอย่างน้อย 20 วัน** (การไม่ชำระเงินค่ามัดจำ หรือชำระไม่ครบ หรือเช็คธนาคารถูกระงับการจ่ายไม่ว่าด้วยสาเหตุใด ๆ บริษัทฯ มีสิทธิ์ยกเลิกทัวร์ หรือยกเลิกการเดินทาง )
- **หากจองทัวร์น้อยกว่า 15 วัน รบกวนชำระค่าทัวร์เต็มจำนวน**

## เงื่อนไขการยกเลิก

1. **กรณีกรุ๊ปเต็ม หรือ กรุ๊ปคอนเฟิร์มเดินทางแล้ว** ***ทางบริษัทขอสงวนสิทธิ์ในการยกเลิกทุกกรณี ยกเว้นจะเปลี่ยนผู้เดินทางสามารถแจ้งมายังบริษัทก่อนเดินทาง 10 วัน***
2. **กรณีจำนวนผู้เดินทางไม่ถึง 15 ท่าน ทางบริษัทฯอาจมีการเปลี่ยนแปลงค่าทัวร์ ( ในกรณีลูกค้ายืนยันที่จะเดินทาง ) หรือ ยกเลิกกรุ๊ป หรือ เลื่อนการเดินทาง ทั้งนี้จะแจ้งให้ลูกค้าทราบก่อนเดินทาง 10 วัน**
3. สำหรับลูกค้าที่ไม่ได้ถือหนังสือเดินทางไทย **เมื่อวีซ่าผ่านแล้ว** แต่จะมีการยกเลิกการเดินทาง ทางบริษัทฯ ขอสงวนสิทธิ์ไม่คืนค่ามัดจำทัวร์ใด ๆทั้งสิ้น ยกเว้นจะเปลี่ยนผู้เดินทางใหม่มาแทน
4. **ยกเลิกก่อนการเดินทาง 30 วันขึ้นไป บริษัทฯจะคืนเงินค่ามัดจำให้ โดยหักค่าใช้จ่ายที่เกิดขึ้นจริง อาทิ ค่ามัดจำตั๋วเครื่องบิน ค่ามัดจำแลนด์ ยกเว้นในกรณีวันหยุดเทศกาล วันหยุดนักขัตฤกษ์ ยกเลิกก่อนการเดินทาง 45 วัน จะคืนเงินค่ามัดจำให้ โดยหักค่าใช้จ่ายที่เกิดขึ้นจริง**
5. **ยกเลิก 15 – 29 วัน ก่อนการเดินทาง หักค่าใช้จ่าย 50% ของราคาทัวร์** หรือค่าใช้จ่ายที่เกิดขึ้นจริง อาทิ ค่ามัดจำตั๋วเครื่องบิน ค่ามัดจำแลนด์ ค่าบริการอื่น ๆ
6. **ยกเลิก 1 – 14 วัน ก่อนการเดินทาง ขอสงวนสิทธิ์ไม่คืนเงินใด ๆทั้งสิ้น** เนื่องจากทางบริษัทฯได้จ่ายขาดไปหมดแล้ว
7. **กรณีลูกค้าถูกกรมแรงงานไทยไม่อนุญาตให้เดินทางออกนอกประเทศไทย หรือ เจ้าหน้าที่ตรวจคนเข้าเมือง ( ตม. จีน ) ปฏิเสธการเดินทางเข้าประเทศจีน เนื่องด้วยดุลพินิจของเจ้าหน้าที่ ทางบริษัทฯ ไม่สามารถคืนค่าทัวร์ได้ เนื่องจากค่าใช้จ่ายต่าง ๆมีการจ่ายขาดไปหมดแล้ว**

## ข้อควรทราบ

1. **เนื่องจากโปรแกรมทัวร์เส้นทางจีน ค่อนข้างเป็นรายการที่เดินเท้าค่อนข้างเยอะ ทางบริษัทฯ จึงขอสงวนสิทธิ์รับเฉพาะลูกทัวร์ที่มีสุขภาพแข็งแรง และสามารถดูแลตัวเองได้ หากท่านมีปัญหาสุขภาพ**

**Revised #14 / 9 / 69**

อาทิ โรคหัวใจ โรคกลัวความสูงขั้นรุนแรง ปัญหาเกี่ยวกับข้อเข่า หรือ ใช้รถเข็นวีลแชร์ โปรแกรมนี้อาจจะไม่เหมาะสมสำหรับท่าน

2. โปรแกรมท่องเที่ยว และ เมนูอาหาร อาจมีการสลับปรับเปลี่ยนโปรแกรมตามความเหมาะสมของหน้างาน (กรณีเกิดปัญหารถติด ฝนตก) ไกด์และหัวหน้าทัวร์จะแจ้งให้ทราบในแต่ละวัน
3. ในกรณีที่ลูกค้าต้องออกตั๋วโดยสารภายในประเทศ กรุณาติดต่อเจ้าหน้าที่ของบริษัทฯ เพื่อเช็คว่ากรุ๊ปมีการคอนเฟิร์มเดินทางก่อนทุกครั้ง เนื่องจากสายการบินอาจมีการปรับเปลี่ยนไฟล์ทบิน หรือ เวลาบิน โดยไม่ได้แจ้งให้ทราบล่วงหน้า ทางบริษัทฯ จะไม่รับผิดชอบใด ๆ ในกรณี ถ้าท่านออกตั๋วภายในโดยไม่แจ้งให้ทราบและหากไฟล์ทบินมีการปรับเปลี่ยนเวลาบิน เพราะถือว่าท่านยอมรับในเงื่อนไขดังกล่าวแล้ว
4. ทัวร์นี้จัดให้เฉพาะลูกค้าที่ประสงค์จะไปท่องเที่ยวตามรายการของทัวร์ทุกวันเท่านั้น ในกรณีท่านสละสิทธิ์ไม่ใช้บริการใด ๆ ก็ตาม ทางบริษัทฯ ขอสงวนสิทธิ์ไม่คืนค่าใช้จ่ายใด ๆ แก่ท่าน เนื่องจากค่าใช้จ่ายเป็นแบบเหมาจ่ายล่วงหน้าแล้ว
5. ผู้เดินทาง (ตั้งครรภ์) ( ขอความกรุณาแจ้งให้บริษัทฯ ทราบก่อน ) เนื่องจากต้องมีใบรับรองแพทย์ ระบุชัดเจนว่าสามารถเดินทางออกนอกประเทศได้ รวมถึงรายละเอียดอายุครรภ์ที่ชัดเจน
6. *กฎข้อบังคับ Power Bank ที่จะนำขึ้นเครื่องบิน ตั้งแต่ 28 มิย 68 Power Bank ที่จะนำขึ้นเครื่องที่สนามบินเมืองจีน ต้องมีเครื่องหมาย CCC* (China Compulsory Certificate (CCC)หรือเครื่องหมาย 3C เป็นเครื่องหมายรับรองความปลอดภัยภาคบังคับของจีน ถึงจะนำขึ้นเครื่องได้ ถ้าไม่มีเครื่องหมายนี้ หรือ หากด้านหลังของ Power Bank ระบุข้อมูลไม่ชัดเจนจะไม่สามารถนำขึ้นเครื่องได้

## หมายเหตุ

1. *กรุณาตรงต่อเวลา !! มาตามเวลานัดหมาย หากท่านมาช้ากว่าเวลาที่รถออกเดินทาง ทำให้ท่านตกทริปท่องเที่ยว ท่านจะไม่สามารถเรียกร้องค่าเสียหายใด ๆได้*
2. *รายการท่องเที่ยวและรายการอาหารที่ระบุไว้ อาจมีการเปลี่ยนแปลงได้ตามสถานการณ์ตามความเหมาะสมของหน้างาน*
3. คณะเดินทางช่วงวันหยุดยาว หรือ ช่วงเทศกาลที่ต้องการันตีมัดจำหรือจ่ายเต็มแบบมีเงื่อนไข จะไม่มีการคืนเงินมัดจำหรือค่าทัวร์ทั้งหมด
4. หากมีการถอนตัวหรือไม่ใช้บริการตามที่ระบุเอาไว้ในโปรแกรมทัวร์ ผู้จัดถือว่าผู้ท่องเที่ยวสละสิทธิ์และจะไม่คืนเงินค่าบริการที่ได้ชำระไว้ ไม่ว่ากรณีใด ๆ ทั้งสิ้น เนื่องจากค่าใช้จ่ายที่ท่านได้จ่ายให้กับบริษัทฯ เป็นการชำระเหมาจ่ายแล้ว
5. ทางบริษัทฯจะไม่รับผิดชอบใด ๆทั้งสิ้น หากเกิดสิ่งของสูญหายจากการโจรกรรมและหรือเกิดอุบัติเหตุที่เกิดจากความประมาทของนักท่องเที่ยวเอง

6. กรณีเกิดความผิดพลาดจากตัวแทนหรือหน่วยงานที่เกี่ยวข้อง จนมีการยกเลิก ล่าช้า เปลี่ยนแปลงการบริการจากสายการบิน หรือ หน่วยงานที่ให้บริการ บริษัทฯจะพยายามแก้ไขอย่างสุดความสามารถที่จะประสานงานให้เกิดประโยชน์สูงสุดแก่ลูกค้า แต่ทั้งนี้ทั้งนั้นจะไม่มีการคืนเงินให้สำหรับค่าบริการนั้น ๆ
7. ในกรณีที่ทางสายการบินมีการเรียกเก็บค่าภาษีเชื้อเพลิงเพิ่มเติม ราคานี้อาจมีการเปลี่ยนแปลงได้ตามประกาศสายการบิน...
8. **หนังสือเดินทาง ต้องมีอายุเหลือใช้งานไม่น้อยกว่า 6 เดือน**
9. หากท่านมีความจำเป็นต้องรับฝากของจากผู้อื่น เพื่อที่จะนำไปยังประเทศจีน หรือรับฝากกลับประเทศไทย ควรตรวจสอบสิ่งของเหล่านั้นก่อนว่าต้องไม่เป็นสิ่งของผิดกฎหมาย ซึ่งของผิดกฎหมายบางประเภท อาจมีโทษถึงขั้นประหารชีวิต ซึ่งเจ้าหน้าที่จะไม่รับฝากกระเป๋าหรือสิ่งของใด ๆ
10. มัคคุเทศก์ พนักงานและตัวแทนของผู้จัด ไม่มีสิทธิ์ในการให้คำสัญญาใด ๆ ทั้งสิ้นแทนผู้จัด นอกจากมีเอกสารลงนามโดยผู้มีอำนาจของผู้จัดกำกับเท่านั้น
11. เนื่องด้วยมาตรการรักษาความปลอดภัยของสนามบินทั่วโลก ก่อนท่านขึ้นเครื่องบิน กรุณาแยกของเหลว เจล สเปรย์ ที่จะนำติดตัวขึ้นเครื่องบิน แยกใส่ถุงพลาสติกใสมีซิปล็อคปิดสนิท โดยที่ขนาดบรรจุภัณฑ์ไม่เกิน 100 มิลลิลิตรต่อชิ้น และรวมกันทุกชิ้นไม่เกิน 1 ลิตร รวมถึงสิ่งของที่มีลักษณะคล้ายกับอาวุธ เช่น กรรไกรตัดเล็บ มีดพก แหนบ จะต้องใส่กระเป๋าใบใหญ่และฝากเจ้าหน้าที่โหลดใต้ท้องเครื่องบินเท่านั้น